

# CONVOCATORIA

a colectivos, artistas, gestores culturales, asociaciones y profesionales universitarios con experiencia en el arte, la ciencia y la cultura, para desempeñarse como talleristas. Los interesados deberán proponer un programa de formación artística en espacios autogestionados mediante la modalidad de taller, con una duración máxima de cuatro meses, proyectado para realizarse en las colonias, barrios, unidades habitacionales o juntas auxiliares del municipio de Puebla, cuya población se encuentre en situación vulnerable.

## Objetivos

- Contribuir a la educación integral de niños, niñas, adolescentes, jóvenes y adultos, través del programa "Crecer con arte" del IMACP.
- Acercar a los diferentes públicos a la experiencia estética a través de las disciplinas artísticas como: literatura, artes escénicas, artes visuales, medios audio visuales, divulgación de la ciencia, patrimonio cultural.

## El Instituto Municipal de Arte y Cultura de Puebla ofrece:

- Pago de \$125.00 hora/clase (más IVA)
- Cada taller consta de 4 horas prácticas por semana (más una para planeación), por lo que el tallerista recibirá pago por 5 horas clase/semana.
- \$1,500.00 mensuales para apoyo de materiales.
- Acompañamiento al programa de talleres con duración de cuatro meses.

## Requisitos generales (llenar formato FT1):

- Copia certificada de acta de nacimiento de reciente expedición (original y copia)
- Clave única de registro de población CURP (original y copia)
- Registro federal de contribuyente RFC (original y copia)
- Identificación oficial vigente con fotografía INE, pasaporte o cédula profesional (original y copia)
- Certificado de último grado de estudios o cédula profesional (original y copia)
- Comprobante de domicilio con fecha de expedición -no mayor a seis meses (original y copia)
- CV en extenso;
- Ser mayor de edad;
- Contar con un espacio y equipamiento propio o autogestionado;
- Contar con experiencia en procesos creativos;
- Habilidad para el manejo de grupo;
- Responsabilidad;
- Compromiso;
- Capacidad de organización;
- Disposición para el trabajo en equipo;
- Habilidades de comunicación;

- Conocimiento para la planeación, seguimiento y evaluación pedagógica;
- Excelente redacción y ortografía;
- Registro ante SAT para extender factura o recibo de honorarios.

Para cubrir los requisitos específicos para el proyecto de formación artística deberá llenarse el formato FT1 (que se podrá descargar de la página: <http://imacp.gob.mx/>)

## Selección y resultados

La selección de tallerista y programa de taller queda a cargo del Comité integrado por personal capacitado de las diferentes áreas que forman el IMACP, instancia que evaluará la viabilidad del proyecto en cuanto a las líneas de acción que permitan el cumplimiento del Plan Municipal de Desarrollo 2018-2021 del Municipio de Puebla, las necesidades de cobertura de 15 vacantes, así como las posibilidades de atención de la población y zonas en situación de vulnerabilidad.

El resultado se difundirá en las redes sociales del IMACP el día 19 de julio.

La decisión del Comité integrado por IMACP es inapelable. Los expedientes de los participantes no seleccionados serán destruidos.

## Medios de verificación

Los talleristas seleccionados se comprometen a realizar actividades de cierre de taller, a cumplir en tiempo y forma, con la entrega de listas de asistencia, fotografías, reporte y avance programático, entre otros medios que permitan constatar el trabajo realizado en las diferentes sedes, entre otras actividades que enriquezcan el programa cultural del IMACP.

## Documentación

Toda la documentación deberá enviarse exclusivamente en formato ZIP al correo: [crecerconarte2019@gmail.com](mailto:crecerconarte2019@gmail.com), acompañado del formato FT1 debidamente requisitado. No se recibirá documentación alguna en físico.

## Fecha de recepción

La recepción de documentos se realizará a partir de la presente publicación y hasta el viernes 28 de junio de 2019.

Puebla, Puebla a 3 de junio de 2019

**Nota.** Las personas seleccionadas serán citadas para una entrevista.

El IMACP se reserva el derecho de resolución ante cualquier caso no previsto en la presente convocatoria.

Instituto Municipal de Arte y Cultura de Puebla, Avenida Reforma 1519, Barrio de San Sebastián, Puebla, Puebla o al teléfono 2326300 extensión 108.

"Los datos personales de los aspirantes serán protegidos y tratados de conformidad con lo establecido en los artículos 1, 2, 6, 8, 12 fracción XI, 23 y 48 de la Ley de Transparencia y Acceso a la Información Pública del Estado de Puebla; así como, en los artículos 1, 2, 3, 4, 7, 8, 9, 10, 25, 29, 34, 38, 62, y 64 de la Ley de Protección de Datos Personales en Posesión de los Sujetos Obligados del Estado de Puebla."

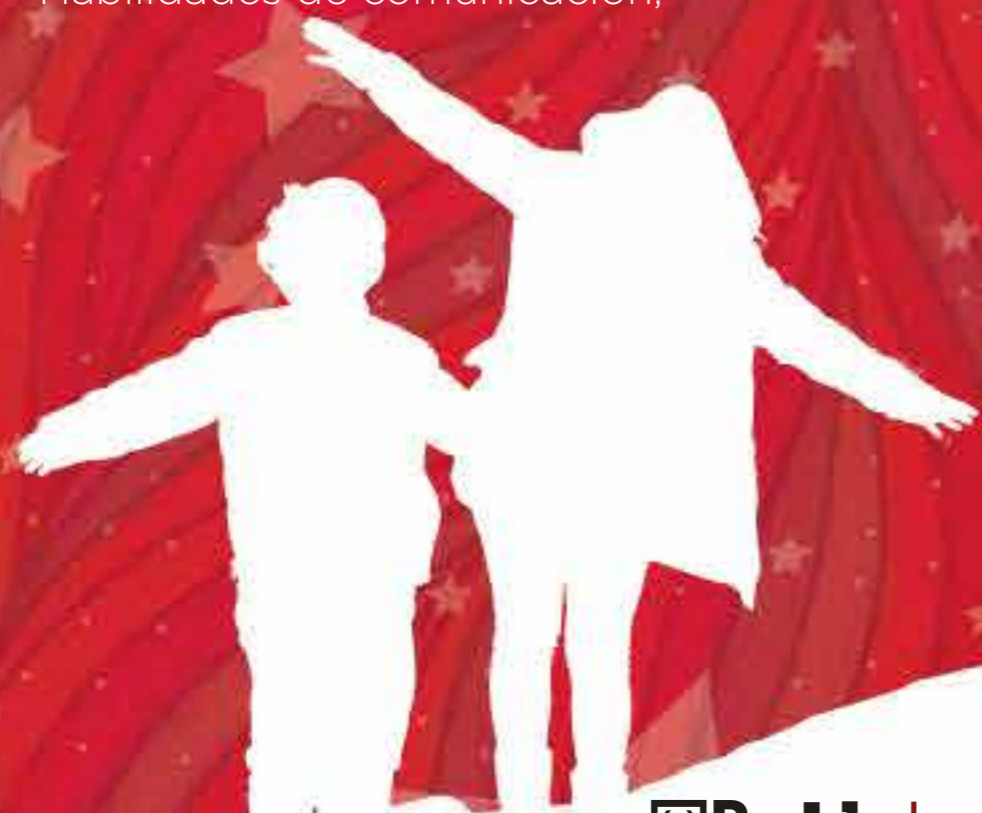

Nombre completo del responsable del taller:

Datos de contacto:

| Datos  | Descripción | Observaciones |
|--|-------------|---------------|
| Título del taller (subtítulo)  |             |               |
| Disciplina (s) artística (s) de formación  |             |               |
| Objetivo general   |             |               |
| Objetivos específicos  |             |               |
| Breve descripción del taller   |             |               |
| Justificación del taller (análisis del estado actual, áreas de oportunidad, impacto social y educativo, pertinencia del taller, demanda potencial, beneficios, resultados esperados) |             |               |
| Dirigido a (público)   |             |               |
| Contenidos transversales   |             |               |
| Fundamentación pedagógica  |             |               |
| Programa completo desglosado por secuencia didáctica (número de sesión, objetivos, actividades, recursos, tiempo, líneas de acción, impactos esperados)                              |             |               |
| Metodología didáctica  |             |               |
| Meta / Resultado / Producto final esperado   |             |               |
| Duración de la sesión  |             |               |
| Bibliografía   |             |               |
| Domicilio y descripción del espacio físico donde se planea llevar a cabo el taller (indique si el espacio es particular o gubernamental)*  |             |               |
| Requerimientos humanos, técnicos, materiales o de infraestructura, mobiliario  |             |               |
| Agregue un mapa de ubicación y fotografías del espacio (formato de imagen jpg)   |             |               |

Nota. La planeación didáctica implica la organización de un conjunto de ideas y actividades que permiten desarrollar un proceso educativo con sentido, significado y continuidad.